



PARCOURS D'ÉDUCATION
CULTUREL & ARTISTIQUE

GOC PECA-WAPI & Cellule RC

Bibliothèque de Mouscron

17 octobre 2025

9H30-12H30

BRISE-GLACE

- *Si je devais choisir une activité artistique qui m'a fait vibrer, ce serait...*
- *Si la salle de classe était totalement acquise au PECA, l'élève pourrait...*
- *La problématique PECA compliquée à dépasser dans mon travail serait...*
- *Si le PECA était un animal, ce serait...*



ORDRE DU JOUR



1

Préparation de la rencontre C-E

- Souvenir C-E du 12.02.2025
- Animation World Café

2

Prépa Plateformes nov et janv

3

Budget 25-26

4

Clôture

- GT C-E
- & next step

Rencontre Culture-Ecole 2025

“Comment et avec qui collaborer pour des projets culture-école porteurs de sens ?”



En 2025 ...

- Mercredi 12 février 2025, 9h00-16h30
- Hôpital Notre Dame à la Rose à Lessines
- Reconnaissance IFPC
- Inscription aux ateliers : 1er, 2e, 3e,... choix
- Journée entière, matin ou après-midi
- GT Rencontre culture-école (visios)
- +- 75 personnes

3 VOILETS :

- **ateliers** proposés par des OC locaux ;
- **speed dating**
- **tables rondes** : ① *Qu'est-ce qu'une médiation culturelle ?* ② *Le rôle d'un délégué PECA ?* ③ *Quelles sont les opportunités offertes par le patrimoine vivant pour le PECA ?*

Rencontre Culture-Ecole 2025

Planning

JAUGES ATELIERS ET TABLES RONDES 12/02/2025						
9h00 - 9h30	Accueil					
9h30 - 10h00	Dispatch des personnes non inscrites dans les ateliers où des places se sont libérées					
10h00 - 10h50	Eveil musical (JM Wapi) mezzanine	Marionnettes - Rez-de-la-Grange	Graff (MJ Frégate)- cour	Petit musée (Bibliothèque provinciale du Hainaut) - Refectoire des religieuses	Cuisine (HNDR) - Salle pédagogique	SFX (MJ Antoing) - Lounge
Jauge max	25	10	6	12	24	10
Nombre inscrits	10	10	6	12	14	10
11h40 - 12h30	TR Délégués - Rez-de-la-Grange	TR Médiation - Mezzanine	TR Patrimoine - Catering			
Jauge max	30	20	24			
Nombre inscrits	24	15	18			
12h30 - 13h30	Pause et lunch de midi - Accueil - Dispatch des personnes non inscrites dans les ateliers où des places se sont libérées					
13h40 - 14h30	Laines et tapisserie - Salle pédagogique	Albums - Catering	Impro théâtrale - Lounge			
Jauge max	20	10	14			
Nombre inscrits	18	10	14			
14h40 - 15h30	Poulpe - Refectoire des religieuses	Poterie - Rez de la grange				
Jauge max	15	20				
Nombre inscrits	15	20				

Rencontre Culture-Ecole 2025

Evaluation

♥ Ce qui a été apprécié :

- L'ambiance (accueil, convivial, enthousiasme, ...)
- Les ateliers (qualité, diversité, concret, durée, ...)
- Les thématiques des tables rondes
- Les rencontres
- L'organisation

🔧 Ce qui pourrait être amélioré

- Speed dating (circulation, pas de signal de changement, prévoir des îlots, ...)
- Visiter le lieu d'accueil
- + d'ateliers axés secondaire et maternel
- Intro du matin et de l'après-midi

Rencontre Culture-Ecole 2026

World Café

🎯 Objectif :

Faire émerger idées d'animations et de thématiques pour l'édition C-E 2026.

3 sujets de travail :

- 1) Quelles pratiques pour les Ateliers
- 2) Quelles thématiques pour les Tables rondes
- 3) Quelles idées à incorporer (*inspiration d'ailleurs, innovation, speed dating ??*)

Déroulé :

- 25 min par sujet
- Rotation après chaque son de cloche 🕒 (Maude = gardienne du temps)

Supports :

Cartes pré-remplies → idées issues de l'évaluation de l'an dernier

Cartes vierges → nouvelles propositions

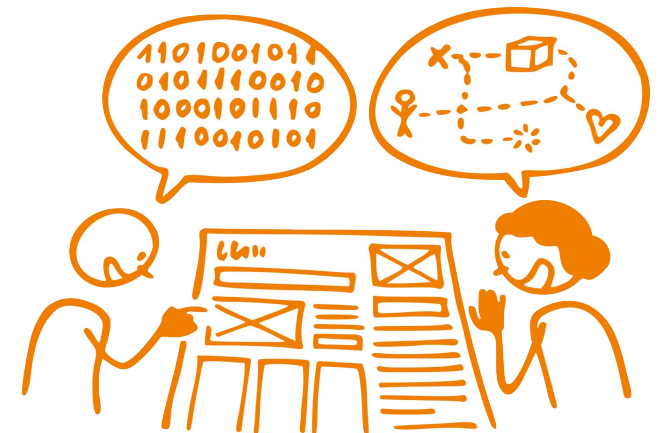
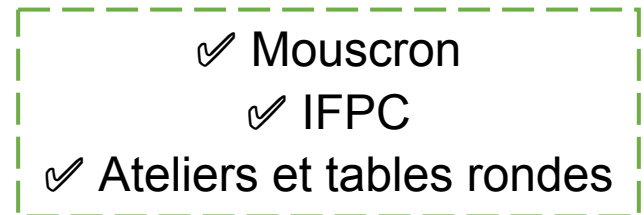

UNE PETITE PAUSE S'IMPOSE

15 min !



Préparation Plateformes 25-26

26/11 PM > ?	21/01 PM > Imagix Tournai	212/05 AM > ?
SPIP <ul style="list-style-type: none"> – Brise-glace – Retour de l'évaluation plateforme – Point ESAHR – Point Co-construction 	SPIP	SPIP
AGC <ul style="list-style-type: none"> – Projets AGC : artistes en classe – Projets dans les cartons 	AGC	AGC
Plateforme <ul style="list-style-type: none"> – Budget en fct des infos du Gmt – Focus Ecoles spécialisées – Journée formation C-E : suivi – Projets co-construits 	Plateforme <ul style="list-style-type: none"> – Focus PECA / CINEMA: animation World Café sur les dispositifs scolaires du RAMDAM – Journée formation C-E : bouclage 	Plateforme <ul style="list-style-type: none"> – Évaluation Journée formation C-E
Echanges <ul style="list-style-type: none"> – Identification des besoins de la Plateforme 	Echanges Visionnage Film scolaire du Ramdam	Echanges

BUDGET 2025-2026

SUBVENTION REGULIERE RS PECA

Subside RS PECA PROJETS

Solde année précédente

TOTAL RECETTES PECA

FRAIS DE FONCTIONNEMENT

INGÉNIERIE CULTURELLE + PART SALARIALE RS

COORDINATION PLATEFORME

FONCTIONNEMENT

TOTAL Fonctionnement

FRAIS LIES AUX PROJETS PECA

Labo-projets

Coup de pouce (1ère enveloppe)

Coup de pouce (2ème env.)

Actions prioritaires du territoire

TOTAL Projets

TOTAL DEPENSES PECA

RESULTAT

	2023-2024	2024-2025	2025-2026
	Réalisé au 31/12/2024	Budgété jsq'au 31/12/2025	Budgété jsq'au 31/07/2026
	108 000,00	110 200,00	114 643,50
	30 000,00	70 000,00	1 500,00
	1 107,00	1 220,09	34 186,29
TOTAL RECETTES PECA	139 107,00	181 420,09	150 329,79
FRAIS DE FONCTIONNEMENT			
INGÉNIERIE CULTURELLE + PART SALARIALE RS	90 000,00	100 000,00	100 000,00
COORDINATION PLATEFORME			
FONCTIONNEMENT	3 360,40	5 224,80	4 329,79
TOTAL Fonctionnement	93 360,40	105 224,80	104 329,79
FRAIS LIES AUX PROJETS PECA			
Labo-projets	22 516,02	16 010,00	33 000,00
Coup de pouce (1ère enveloppe)	8 557,91	11 117,00	10 000,00
Coup de pouce (2ème env.)		11 382,00	0,00
Actions prioritaires du territoire	13 452,58	3 500,00	3 000,00
TOTAL Projets	44 526,51	42 009,00	46 000,00
TOTAL DEPENSES PECA	137 886,91	147 233,80	150 329,79
RESULTAT	1 220,09	34 186,29	0,00

ATTERISSAGE

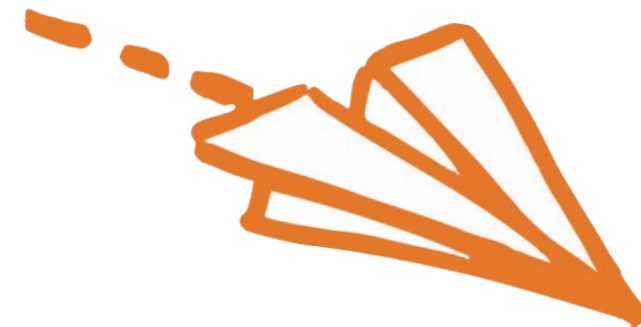

Check-out :

Énergie avec laquelle je repars ?